

# Führungsbuchsen ST 7361

## Vollbronze



### Gleitführung Vollbronze

**Werkstoff:** Vollbronze

Führungsdurchmesser ISO H7, feinstgedreht  
Aufnahmedurchmesser ISO j6, feinstgedreht

### Einbauhinweis:

Einkleben in Aufnahmebohrung ISO G6  
Einpressen möglichst vermeiden, da sich  
Innendurchmesser verengt

**Bestellbeispiel:** Führungsbuchse **ST 7361**

$D_1 = 16$ ,  $L_1 = 37$  mm

Ergänzung **16 x 037**

Bestell-Nummer **ST 7361.16 x 037**

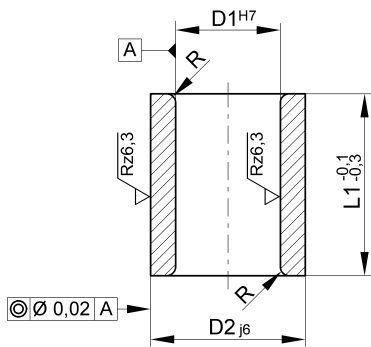

Ergänzung  
der Bestell-Nr. mit  
Abmessung

| Bestell-Nr. <b>ST 7361.</b> <input type="checkbox"/> x <input type="checkbox"/> |           |       |      |                 |
|---|-----------|-------|------|-----------------|
| $D_{1H7}$   | $D_{2j6}$ | $L_1$ | R    |                 |
| 8   | 12        | 10    | 0,5  | <b>08 x 010</b> |
|   |           | 15    |      | <b>08 x 015</b> |
|   |           | 20    |      | <b>08 x 020</b> |
| 10  | 16        | 10    | 0,5  | <b>10 x 010</b> |
|   |           | 15    |      | <b>10 x 015</b> |
|   |           | 23    |      | <b>10 x 023</b> |
|   |           | 30    |      | <b>10 x 030</b> |
| 12  | 18        | 37    |      | <b>10 x 037</b> |
|   |           | 10    | 0,5  | <b>12 x 010</b> |
|   |           | 15    |      | <b>12 x 015</b> |
|   |           | 23    |      | <b>12 x 023</b> |
| 15  | 21        | 30    |      | <b>12 x 030</b> |
|   |           | 37    |      | <b>12 x 037</b> |
|   |           | 15    | 0,75 | <b>15 x 015</b> |
|   |           | 23    |      | <b>15 x 023</b> |
| 16  | 22        | 30    |      | <b>15 x 030</b> |
|   |           | 37    |      | <b>15 x 037</b> |
|   |           | 47    |      | <b>15 x 047</b> |
|   |           | 16    | 0,75 | <b>16 x 015</b> |
| 19  | 26        | 23    |      | <b>16 x 023</b> |
|   |           | 30    |      | <b>16 x 030</b> |
|   |           | 37    |      | <b>16 x 037</b> |
|   |           | 47    |      | <b>16 x 047</b> |
|   |           | 23    | 0,75 | <b>19 x 023</b> |
| 20  | 28        | 30    |      | <b>19 x 030</b> |
|   |           | 37    |      | <b>19 x 037</b> |
|   |           | 47    |      | <b>19 x 047</b> |
|   |           | 60    |      | <b>19 x 220</b> |
|   |           | 23    | 0,75 | <b>20 x 023</b> |
| 20  | 28        | 30    |      | <b>20 x 030</b> |
|   |           | 37    |      | <b>20 x 037</b> |
|   |           | 47    |      | <b>20 x 047</b> |
|   |           | 60    |      | <b>20 x 060</b> |

Ergänzung  
der Bestell-Nr. mit  
Abmessung

| Bestell-Nr. <b>ST 7361.</b> <input type="checkbox"/> x <input type="checkbox"/> |           |       |      |                 |
|---|-----------|-------|------|-----------------|
| $D_{1H7}$   | $D_{2j6}$ | $L_1$ | R    |                 |
| 24  | 32        | 23    | 0,75 | <b>24 x 023</b> |
|   |           | 30    |      | <b>24 x 030</b> |
|   |           | 37    |      | <b>24 x 037</b> |
| 25  | 33        | 47    |      | <b>24 x 047</b> |
|   |           | 60    |      | <b>24 x 060</b> |
|   |           | 23    | 0,75 | <b>25 x 023</b> |
| 30  | 38        | 30    |      | <b>25 x 030</b> |
|   |           | 37    |      | <b>25 x 037</b> |
|   |           | 47    |      | <b>25 x 047</b> |
|   |           | 60    |      | <b>25 x 060</b> |
| 32  | 40        | 23    | 1    | <b>30 x 023</b> |
|   |           | 30    |      | <b>30 x 030</b> |
|   |           | 37    |      | <b>30 x 037</b> |
|   |           | 47    |      | <b>30 x 047</b> |
| 38  | 48        | 60    |      | <b>30 x 060</b> |
|   |           | 23    | 1    | <b>32 x 023</b> |
|   |           | 30    |      | <b>32 x 030</b> |
|   |           | 37    |      | <b>32 x 037</b> |
| 40  | 50        | 47    |      | <b>32 x 047</b> |
|   |           | 60    |      | <b>32 x 060</b> |
|   |           | 30    | 1    | <b>38 x 030</b> |
|   |           | 37    |      | <b>38 x 037</b> |
| 40  | 50        | 47    |      | <b>38 x 047</b> |
|   |           | 60    |      | <b>38 x 060</b> |
|   |           | 77    |      | <b>38 x 077</b> |
|   |           | 30    | 1    | <b>40 x 030</b> |
| 40  | 50        | 37    |      | <b>40 x 037</b> |
|   |           | 47    |      | <b>40 x 047</b> |
|   |           | 60    |      | <b>40 x 060</b> |
|   |           | 77    |      | <b>40 x 077</b> |